

■ 利用のご案内 ■

大 和 斎 場

〈大和市・海老名市・座間市・綾瀬市〉

# 大和斎場の 施設の使用について

## 1 主な施設の内容

区 分	内 容	
火 葬 炉	8基 (大型炉4基)	
待 合 室	7室 (1室40人程度収容可能)	
収 骨 室	2室	
式 場	第1式場	1階： 80席
	第2式場	1階： 80席
	第3式場	2階： 120席
	第4式場	2階： 30席
安 置 室	1室 (遺体冷蔵庫4台)	

## 2 休場日等

- (1) 1月1日から1月3日まで及び施設の点検日は、休場日です。
- (2) 友引前日の通夜及び友引の日の火葬、告別式等も行えます。
- (3) 年末・年始の業務は、組織市内の方を優先します。

## 3 開場時間

午前8時30分から午後10時まで  
通夜の行われなときは午後5時まで

## 4 施設の使用許可申請書の受付時間

- (1) 午前8時30分から午後5時まで
- (2) 使用申請は、なるべく使用日の前日までをお願いします。

## 5 予約

24時間電話による予約をお受けしております。

## 6 火葬炉の使用時間

午前10時から午後5時まで

## 7 通夜告別式

	通	夜
第1・2式場		午後6時から
第3・4式場		午後7時から

	告	別	式
第1・2式場			午前10時から 午前11時
第3式場			午前11時から 午後0時
第4式場			午後0時から 午後1時

※火葬終了後、初七日等法要を行う場合は、取骨後1時間以内とさせていただきます。

## 8 使用申し込み方法

- (1) 火葬炉・式場・安置室を使用される方は、電話で「大和斎場」に予約をしてから市役所に死亡届を提出し、火葬許可証をご持参のうえ、大和斎場の受付にて使用の申請をしてください。
- (2) 組織市外の方の場合には、使用時間等の制限があります。

## 9 お願い

- (1) 棺の中には、ガラス・プラスチック類、果物、金属製品等の物品は、入れないようにご協力をお願いします。
- (2) 式場をご使用される場合、遵守していただく事項がございますので葬儀責任者等の方は、事前に電話又はご来場ください。
- (3) 各式場には祭壇（仏式、神式、友人葬、キリスト式等に対応）を設置しております。なお、祭壇の関連用品（焼香台、前机、曲録、香炉、経机等）は、利用者をご用意ください。
- (4) 通夜の際のお清めは、僧侶等の読経終了後に行ってください。
- (5) 通夜、告別式の終了後は、後片付けをお願いします。

※ご不明な点は「大和斎場」にお問い合わせください。

☎046-264-5566

## 案内図

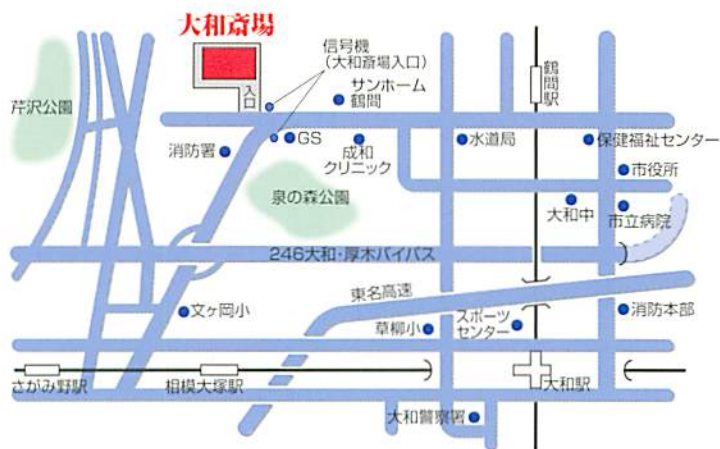

※地図はホームページから印刷することができます。

### 【交通のご案内】

#### ● タクシーの場合

小田急線	鶴間駅	約5分
小田急線	南林間駅	約10分
小田急線	大和駅	約15分
相模鉄道線		
田園都市線	中央林間駅	約15分
小田急線		
相模鉄道線	さがみ野駅	約5分

#### ● 徒歩の場合

小田急線	鶴間駅	約20分
相模鉄道線	相模大塚駅	
相模鉄道線	さがみ野駅	

※駐車場を用意してありますが、ご来場者が多数の際は周囲の生活道路に混雑の影響がありますので、お乗り合わせ等のご配慮をお願いします。

### 年金積立金還元融資施設

※当施設は、公営ですので「心付け等」は一切お受けできません。  
※みなさまの施設です。大切に使いましょう。

### 広域大和斎場組合

大和市西鶴間8丁目10番8号

電話.046-264-5566/FAX.046-264-5564

<http://www.yamatosaijo.jp/>

## ■ 火葬棟配置図

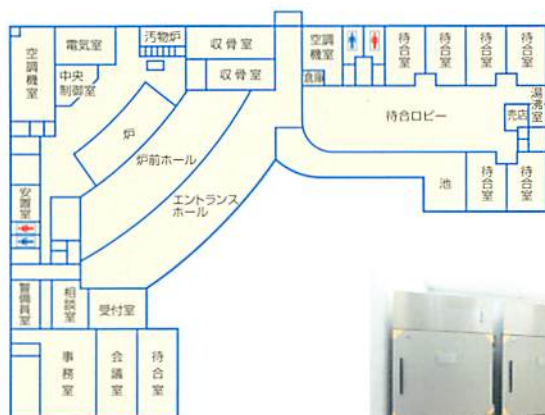

安置室

## ■ 式場棟（セレモニーホール）配置図

1F

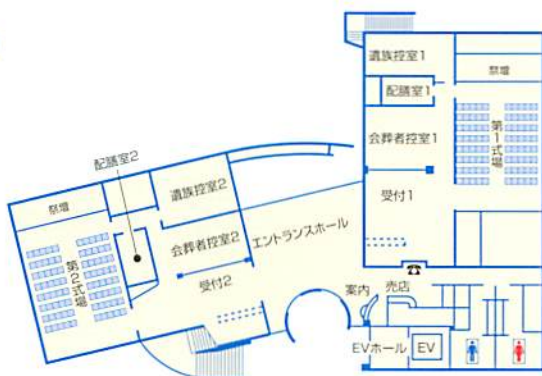

2F

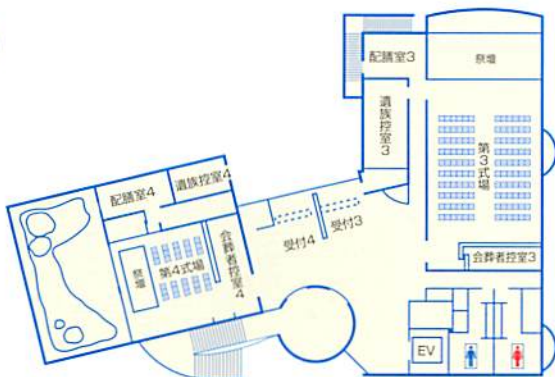

仏式祭壇の設置例



## 使用料

(単位：円)

区 分	単 位	使 用 料		
		組織市内	組織市外	
火葬炉	12歳以上であった者の死体	1 体	10,000	30,000
	12歳未満であった者の死体	1 体	7,000	20,000
	死 胎	1 胎	5,000	15,000
	改 葬	1改葬	7,000	20,000
	身 体 の 一 部	1 包	10,000	
待合室	火 葬 に 伴 う 使 用	1 室	無 料	無 料
	そ の 他	1 室	10,000	30,000
第1式場	通夜から告別式まで	1 回	50,000	100,000
	初 七 日	1 回	10,000	20,000
第2式場	通夜から告別式まで	1 回	50,000	100,000
	初 七 日	1 回	10,000	20,000
第3式場	通夜から告別式まで	1 回	50,000	100,000
	初 七 日	1 回	10,000	20,000
第4式場	通夜から告別式まで	1 回	30,000	60,000
	初 七 日	1 回	6,000	12,000
	安 置 室	1日/体(胎)	3,000	10,000

### 備 考

1. 組織市内の使用料は、大和市・海老名市・座間市・綾瀬市のいずれかに住民登録をされている方で、死亡した方又は死胎児を分娩された方若しくは身体の一部（四肢等）を切除された方に適用されます。
2. 式場の使用料には、祭壇等の備品類を含みます。

### 売 店

○ビール・ジュース等の飲み物・つまみ類等を販売しております。  
 営業時間／午前 10:00～午後 10:00 ☎ 046-260-2331



# セレモニーホール使用上のご注意

大和斎場セレモニーホールをご使用の際は、次の事項を遵守してください。

## 1 施設全般に関する注意事項

- この施設は、多数の方が使用されます。使用される方が責任をもってご使用ください。
- 斎場敷地内への出入りは、午後10時までをお願いします。
- 式場には備付の祭壇（仏式・神式・正宗・キリスト教等に対応）があります。  
なお、祭壇の持ち込み（第4式場は不可）はできますが、備付の祭壇の移動はできません。詳しくは受付にお尋ねください。
- 式場エリア外には、自立式の花輪、垂れ幕、看板、提灯、椅子、テント等の設置はできません。
- 火気の取扱い（湯沸し、ローソク、煙草等）には十分にご注意ください。石油ストーブ等の持込みは禁止いたします。
- 敷地及び施設内での事故及び盗難については、本組合は一切責任を負いません。
- 車内での事故及び現金の保管等には十分にご注意ください。
- 使用中に建物や設備等を損傷したときは、使用者の責任で元どおりにしていただきます。
- 使用後は速やかに清掃・後始末をしてください。お貸した備品等は指定された場所に片付けた後、警備員の確認を受けてください。なお、ごみはまとめてお持ち帰りください。
- 職員に対する心付け等は、かたくお断りします。

## 2 お通夜について

- お通夜の開始時刻は、第1・2式場が午後6時から、第3・4式場が午後7時からとなります。
- お通夜のお清めは、僧侶等の読経終了後になっておりますので、厳守をお願いします。
- 通夜時は、駐車場が大変混み合いますので、乗り合いでお越しいただくか、電車、タクシー等をご利用くださるようご協力をお願いします。
- 各式場には、仕出し物、ビールなどを一時保管できる配膳室があります。また、湯茶のセット（湯のみ・急須・ポット）を用意してありますのでご自由にお使いください。
- お通夜のお清めは、午後9時30分までとなっております。午後10時までには使用者及び利用者の責任で清掃、後片付けをお願いします。
- 午後10時以降の飲食は、遺族控室でお願いします。
- 清掃用具は、各式場に用意してあります。

## 3 お通夜に伴う付き添いについて

- 午後10時以降の付き添いを希望される方は、必ず所定用紙に必要事項を記入し、警備員に届け出てください。なお、当施設は、宿泊施設ではありませんので寝具の用意はありません。
- 付き添いの方は2名から5名までといたします。
- 式場内の火気（ローソク、線香等）は、防火管理上午後10時には、消灯となります。また、空調設備も午後10時には停止します。なお、遺族控室のエアコンは常時使用できますので、ご自由にお使いください。
- 夜間の緊急時には、警備員にご連絡ください。（受付 内線14番）

## 4 告別式について

- 告別式の時間は、第1・2式場が午前10時～午前11時まで、第3式場は午前11時～午後0時まで、第4式場が午後0時～午後1時までとなります。
- 出棺時間は、第1・2式場が午前11時、第3式場が午後0時、第4式場は午後1時までをお願いします。なお、出棺後の遺族控室及び会葬者控室は使用できませんので、待合室をご利用ください。

## 5 初七日について

- 収骨後初七日をされる場合の使用時間は、1時間以内となっております。なお、会葬者控室及び遺族控室は使用できません。
- 初七日に伴う飲食はできません。

## 6 式場内のBGMについて（葬儀業者様等へ）

- 通夜・告別式等でダビングしたCD又はテープを使用し、式場内にBGMとして流す行為は著作権法に抵触するおそれがあります。  
BGMを流す場合は、マスター（購入したもの）のCD又はテープを使用してください。

## 7 売店について

- 売店ではビール・日本酒・ジュース・ウーロン茶・袋詰菓子などを取り扱っております。
- お車等を運転される場合は飲酒を行わないようお願いいたします。

## 8 問い合わせ

ご不明な点は受付にお尋ねください。

広域大和斎場組合  
大和市西鶴間八丁目10番8号  
☎046-264-5566

## 葬儀社の皆様へ

使用に際しては下記事項について、十分ご注意頂きますようお願いいたします。

- ① 通夜準備の開場は、申請後とさせていただきます。開場時間前に、使用料の納付等の申請を受付で済ませて下さい。
- ② 常設祭壇の移動、取り外し等は職員が行います。申請時又は、準備開始時に必ず受付担当者及び職員に申し出て下さい。移動・取り外しについては、制限がありますので、事前にご確認下さい。
- ③ 祭壇ステージ作業は、スリッパを使用して下さい。
- ④ 祭壇への生花、お供え物等の飾り付けは、祭壇に傷や汚れが付かないように必ずビニール等を敷いて行って下さい。
- ⑤ 祭壇ステージへの飾り物等の設置に際しては、床に傷や汚れが付かないように、ビニール等を敷いて行って下さい。
- ⑥ 看板、花輪、水車等の設置時は床に傷や汚れが付かないように、ビニール等を敷いて下さい。ポールの使用は出来ません。全てを自立式とします。当施設の壁や扉、工作物に立てかけたり、ロープ等で縛って固定させたりすることは出来ません。
- ⑦ 生花の盛り付けや、名札書きは、式場の外で行って下さい。
- ⑧ 受付テーブル上でのマジック書き、画鋏での案内紙止めは出来ません。
- ⑨ 正門前信号付近の案内看板の設置、案内人等の誘導は出来ません。
- ⑩ 通夜付き添い者の方には、事前に注意事項をご説明下さるようお願いいたします。
- ⑪ 出棺時の棺載車は、出棺前までに式場入り口付近に用意します。炉前ホールまでの搬送は葬儀社の方をお願いいたします。
- ⑫ 告別式終了後は、式場の使用は出来ません。ご会葬の皆様は、火葬棟の待合室に於いて収骨まで待機して頂きます。ただし、初七日等を行う場合は、式場内でのみの使用が可能です。この場合は、式場内でのご飲食は出来ません。
- ⑬ 不要になった物(ダンボール、生花、生ゴミ等)は、葬儀社が全てお持ち帰り下さい。
- ⑭ 葬儀社の方は、通夜・告別式・初七日の使用終了まで、必ず立ち会うようにして下さい。
- ⑮ 片付け時に、テレビのリモコン、ワイヤレスマイク等を返却して下さい。
- ⑯ 片付け終了の時は、必ず職員と共に立会いの上、祭壇・備品等の確認を行って下さい。又、忘れ物の無いよう十分に最終確認をお願い致します。

\*ご不明な点は、受付にお尋ね下さい。

広域大和斎場組合 事務局



【交通のご案内】

●タクシーの場合

小田急線 鶴間駅	約 5 分
小田急線 南林間駅	約 10 分
小田急線 相模鉄道線 大和駅	約 15 分
田園都市線 中央林間駅	約 15 分
小田急線 相模鉄道線 さがみ野駅	約 5 分

●徒歩の場合

小田急線 鶴間駅	約 20 分
相模鉄道線 相模大塚駅	
相模鉄道線 さがみ野駅	

# 大和齋場案内図

大和市西鶴間 8-10-8

電話 046(264)5566 FAX 046(264)5564



大和齋場

大和齋場入口

小学校入口

綾北中学校前

環境管理センター

横浜・厚木線

相模鉄道線

至横浜

至渋谷

至横濱

会葬者の店

# 大和斎場売店

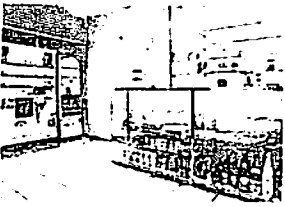

● 営業時間

待合室売店 / 10時～17時  
式場売店 / 17時～21時

● 取扱品目

菓子 / 酒・ビール / 雑貨 / 食品 / その他



大和斎場



0246-2461111

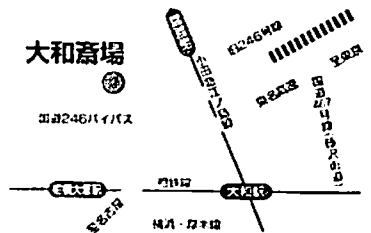

〒242-0005 大和市西鶴岡 8-10-8

会葬者の店

# 大和斎場売店

火葬場・式場ご利用の折は、飲食物等、取り揃えて  
ございますので、是非とも当売店を御利用頂きますよ  
う、ご案内申し上げます。



## ■ 取り扱い品目 ■

### お飲み物

ビール(大ビン)	430 円
ノンアルコールビール	210 円
日本酒・志(300ml)	420 円
ジュース(200ml)	130 円
ウーロン茶(200ml)	130 円
コーヒー	220 円

### お菓子・食品等

つまみ類(乾物)	大 1,050 円
(セット)	小 525 円

菓子・ガム等、カップメン、パン  
カメラ・フィルム、紙皿・紙コップ等  
葬儀に必要な小物(香典袋・数珠・ネクタイ)

### 自動販売機

飲料・たばこ

\*お飲み物はお買い求め頂いたもの限り、残品をお引き取りいたします。  
\*取り扱い品目の単価は税込みの金額です。

大和斎場売店会 ☎ 046(260)2331